Corruzione e contratti pubblici
Un binomio da spezzare

Prevenzione e repressione dell'illegalità nella Pubblica Amministrazione

19 ottobre

Auditorium del Rettorato - Campus Universitario di Chieti

ore 15:00

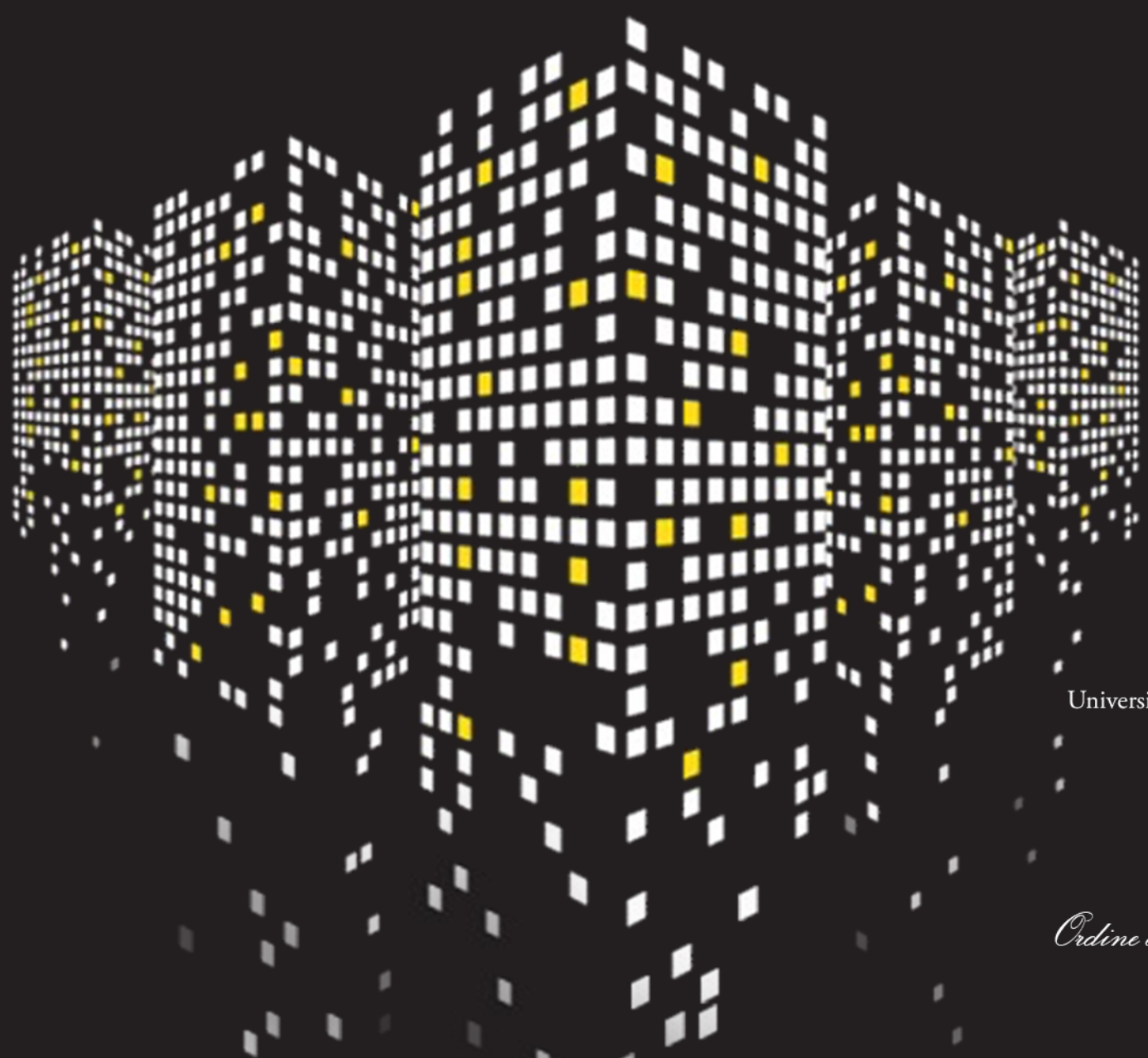

Università degli Studi "G. d'Annunzio"
Chieti-Pescara

Ordine degli Avvocati di Chieti

Ore 15.00 Apertura ed indirizzi di saluto

Sergio Caputi - Rettore dell'Università "G. d'Annunzio" di Chieti e Pescara

Pierluigi Tenaglia - Presidente del Consiglio dell'Ordine degli Avvocati di Chieti

---

Ore 15.30 Tavola rotonda

Moderatore
Francesco Testa - Procuratore della Repubblica di Chieti

Interventi

Antonio Corona - Prefetto della Provincia di Chieti

Serafino Fiore - Comandante Provinciale della Guardia di Finanza di Chieti

Aristide Police - Ordinario di Diritto Amministrativo presso la Facoltà di Giurisprudenza dell'Università di Roma Tor Vergata

Ida Angela Nicotra - Componente dell'Autorità Nazionale Anticorruzione

---

Si informa che la partecipazione al convegno darà diritto a n. 4 crediti formativi forensi ai fini della formazione continua degli Avvocati.